RZUT II PIĘTRA

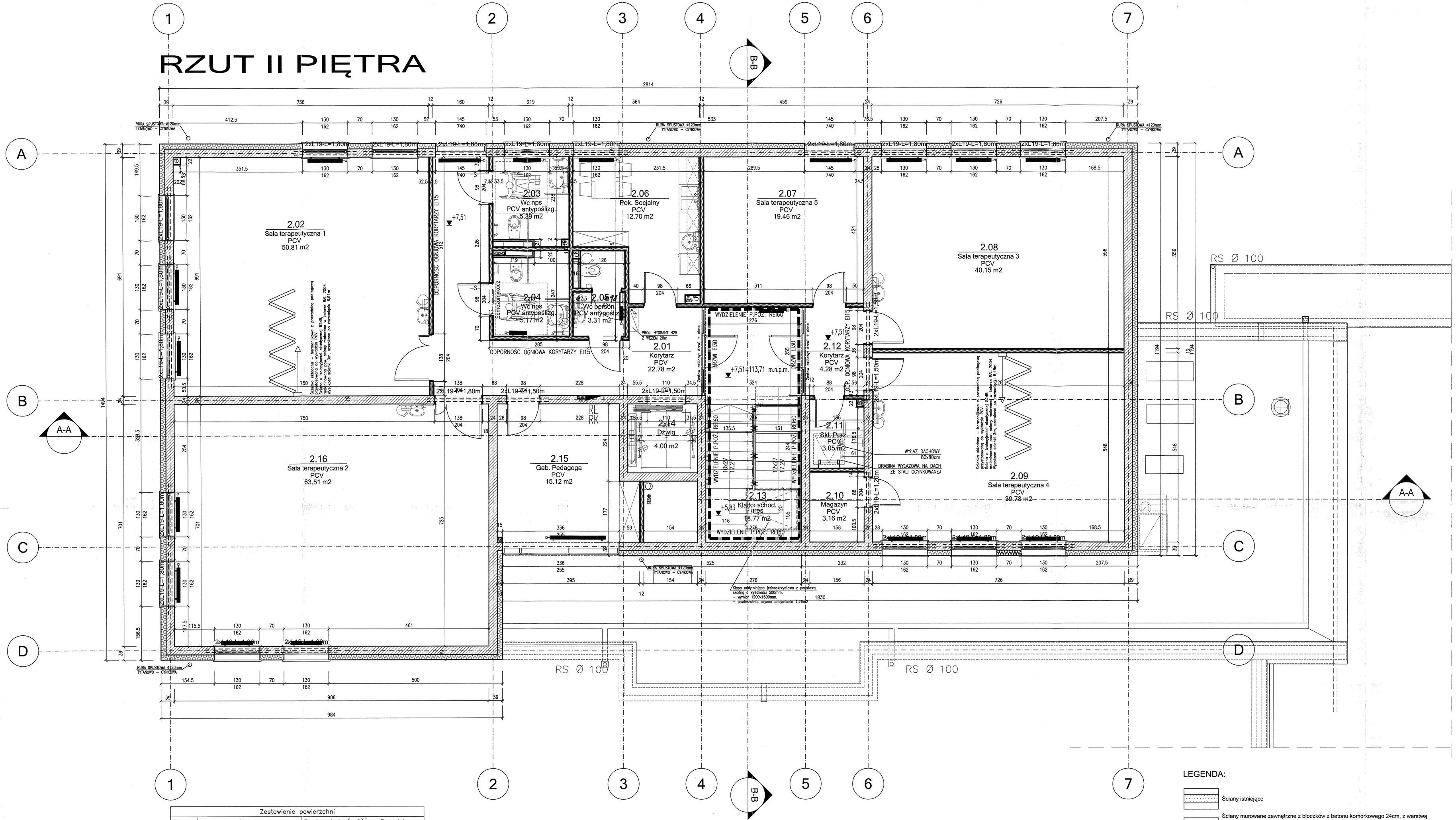

Zestawienie powierzchni			
Numer	Nazwa	Powierzchnia [m2]	Posadzka
2.01	Korytarz	22.78 m2	PCV
2.02	Sala terapeutyczna 1	50.81 m2	PCV
2.03	Wc nps	5.39 m2	PCV antypoślizg.
2.04	Wc nps	5.17 m2	PCV antypoślizg.
2.05	Wc person.	3.31 m2	PCV antypoślizg.
2.06	Pok. Socjalny	12.70 m2	PCV
2.07	Sala terapeutyczna 5	19.46 m2	PCV
2.08	Sala terapeutyczna 3	40.15 m2	PCV
2.09	Sala terapeutyczna 4	39.78 m2	PCV
2.10	Magazyn	3.16 m2	PCV
2.11	Skł. Porz.	3.05 m2	PCV
2.12	Korytarz	4.28 m2	PCV
2.13	Klatka schod.	18.77 m2	gres
2.14	Dźwig	4.00 m2	–
2.15	Gab. Pedagoga	15.12 m2	PCV
2.16	Sala terapeutyczna 2	63.51 m2	PCV
		311.45 m2	

1. Rysunki architektoniczne należy odczytywać w powiązaniu z odpowiednimi rysunkami projektów branżowych. Wykonawca przed przystąpieniem do robót powinien zapoznać się ze wszystkimi dokumentami branżowymi i budowlanymi. Niezgodności pomiędzy rysunkami architektonicznymi a branżowymi powinny zostać wyjaśnione z Głównym Projektantem.

2. Nie wolno brać wymiaru bezpośrednio z rysunku. Obowiązkiem wykonawcy jest sprawdzenie wymiaru w naturze.W wypadku jakichkolwiek zmiany lub różnicy zauważonej między projektem a stanem faktycznym wykonawca zobowiązany jest przekazać tą informację do biura projektowego.

3.Roboty budowlano-instalacyjne muszą być prowadzone z r ównoległą bieżącą koordynacją międzybranżową.

4. Ze względu na sposób zaokrąglania wymiarów w użytym programie CAD mogą wystąpić niewielkie niezgodności sumy wymiarów cząstkowych ze zbiorczym wymiarem elementu. W takich przypadkach decydujący jest wymiar sumaryczny.

5. Przejścia instalacyjne przez przegrody ogniowe poziome i pionowe zabezpieczyć do wymaganej odporności ogniowej przy użyciu mas, klap p-poż, obejm, opasek, kaseł ogniowych - systemowych.

6. Wszystkie elementy budowlane oddzielenia w zakresie ich parametrów R, E, I należy odnieść do wymogów wynikających z ustalonego podziału stref pożarowych.

7. Wszelkie proponowane w realizacji zmiany względem Projektu Budowlanego należy uzgodnić z Głównym Projektantem. Zmiane należy przedstawić w formie propozycji lub rozwiązania projektowego do akceptacji.

8. W sprawach nieokreślonych dokumentacja obowiązuje:
- warunki techniczne wykonania i odbioru rob.bl budowlano-montażowych (wg Ministerstwa Budownictwa i Instytutu Techniki Budowlanej)
- normy Polskiego Komitetu Normalizacji (P.K.N)
- instrukcje, wytyczne i warunki techniczne producent ów i dostawców materiałów budowlano-instalacyjnych.
- przepisy techniczne instytucji kontrolujących jakość materiał ów i wykonywanych robót.

PREZYDENT MIASTA PŁOCKA
09-400 Płock, Stary Rynek 1
-14-

Niniejsze stanowi załącznik Nr 1
do decyzji z dnia 19.12.2018
Nr 688/2018
WER-IV.6740.465.2018.KLN

Z up. Prezydenta Miasta Płocka
Grzegorz Dębowski
Kierownik
Referatu Administracji Budowlanej

RZECZOZNAWCA DO SPRAW ZABEZPIECZEŃ PRZECIWPOŻAROWYCH
mgr inż. Piotr Bielecki nr upr. 540/2011
Zgodność projektu z wymaganiami ochrony przeciwpożarowej
stwierdzam
bez uwag
Zastrzeżeniami

Uzgodnione pod względem wymagań higienicznych i zdrowotnych bez zastrzeżeń / z zastrzeżeniami
Data 18.05.2019
mgr inż. Janusz Zmuszyński
rzeczoznawca ds. sanitarno-higienicznych
na uprawnienia 204 / 93
w zakresie bez ograniczeń
ul. Michałowska 3/6, 60-045 Poznań
tel. kom. 513-034-077
L.D. 283/19

LEGENDA:

- Ściany istniejące
- Ściany murowane zewnętrzne z bloczków z betonu komórkowego 24cm, z warstwą izolacji termicznej o gr. 15 cm ze styropianu. W miejscach oznaczonych na rysunku (m.in. pasy niepalne) izolacja terminczna z wełny mineralnej. Od zewnątrz tynk mineralny cienkowarstwowy na siatce, malowany farbą elewacyjną. Od wewnątrz tynk cementowo-wapienny,wykończony gładzią gipsową malowaną 3x farbą lateksową zmywalną
- Ściany wewnętrzne projektowane murowane z bloczków gazobetonowych 24cm, obustronnie otynkowane tynkiem cementowo-wapiennym , wykończone gładzią gipsową malowaną 3x farbą lateksową zmywalną
- Ściany wewnętrzne gipsowo kartonowe z podwójnym opłytowaniem 2x12,5mm na profilach 50 lub 75 mm, 50mm wkładu z wełny mineralnej półtwardej, kl. odp. ppoż. EI30, lub REI60 - wg oznaczeń na rysunkach
- Ściany oddzielenia poż. murowane z bloczków silikatowych gr. 24cm, obustronnie otynkowane tynkiem cementowo-wapiennym , wykończone gładzią gipsową, kl. odp. ppoż. REI 60, lub wg rysunku
  Przejścia instalacyjne należy zabezpieczyć do klasy odp. poż. ściany
- Ściany oddzielenia poż. murowane 12cm i więcej, obustronnie otynkowane tynkiem cementowo-wapiennym , wykończone gładzią gipsową, kl. odp. ppoż. wg rysunku
  Przejścia instalacyjne należy zabezpieczyć do klasy odp. poż. ściany
- Wyburzenia

PROJEKTANT
ARCHITEKTURAPLUSDESIGN
ul. Sertoka 8B/17
61-496 Poznań
ul. Buforowa 70A/35
52-129 Wrocław
tel.: 664 177 035
e-mail: biuro@aplusdestudio.pl

INWESTOR
GMINA ~~MIASTO~~ PŁOCK
STARY RYNEK 1
09-400 PŁOCK

TEMAT: ADAPTACJA Z PRZEWARUNKOWANIA DLA CELÓW PASTWA ~~BUDOWY NOWEGO ROZBUDOWY~~ CENTRUM TERAPEUTYCZNO-REHABILITACYJNEGO W SPECJALNYM OŚRODKU SZKOLNO-WYCHOWAWCZYM NR 2 W PŁOCKU, WRAZ Z INFRASTRUKTURĄ TECHNICZNĄ

OBIEKT: CENTRUM TERAPEUTYCZNO-REHABILITACYJNE W PŁOCKU

PROJEKTANT: mgr inż. arch. Michał Marczak	UPRAWNIENIA: 48/DSOKK/20%	PODPIS:
SPRAWDZAJĄCY: mgr inż. arch. Magdalena Majewska	WP-OIA/OKK/ipB/36/2009	

NAZWA RYSUNKU: Rzut II piętra

FAZA PROJEKTU	PB	BRANŻA	ARCHITEKTURA
SKALA	1:50	NR RYSUNKU	A.03
DATA	2019-09		
NR PROJEKTU	041		